

absolutes Halteverbot
(Bestand)

absolutes Halteverbot
(Aufstellung Firma
Strenger)

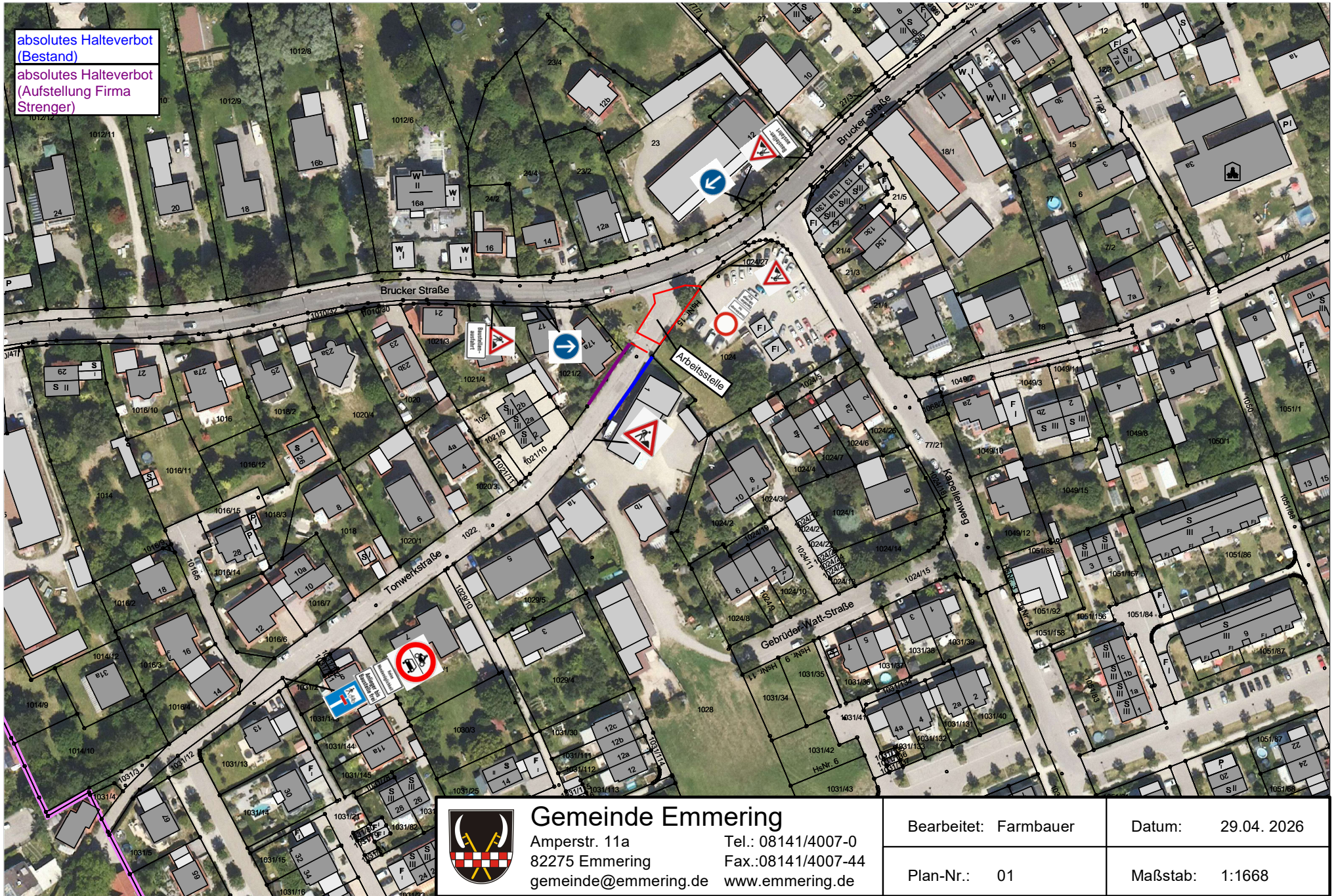

Gemeinde Emmering

Amperstr. 11a
82275 Emmering
gemeinde@emmering.de

Tel.: 08141/4007-0
Fax: 08141/4007-44
www.emmering.de

Bearbeitet: Farmbauer

Datum: 29.04.2026

Plan-Nr.: 01

Maßstab: 1:1668

Beschilderungsplan 2

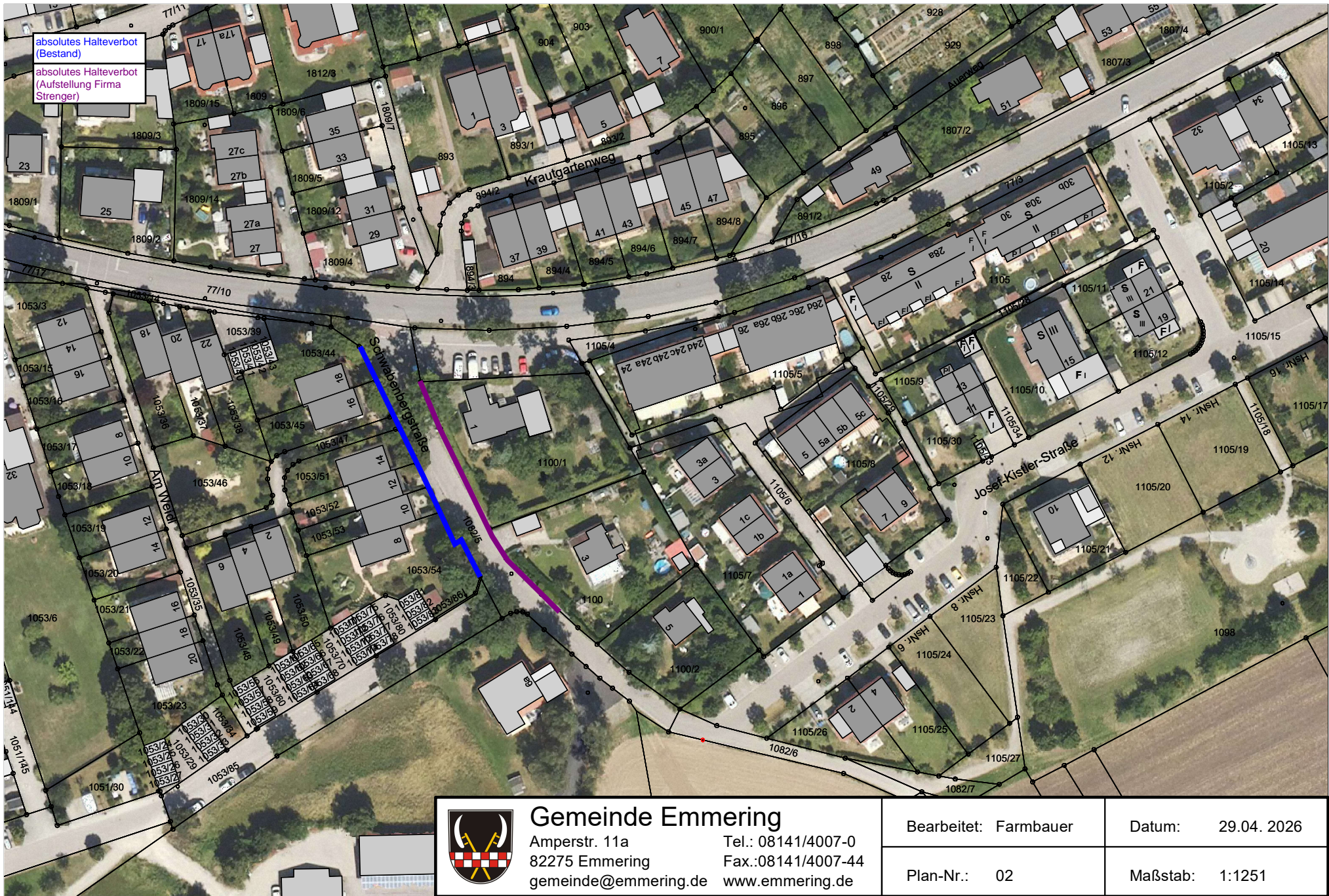

absolutes Halteverbot
(Bestand)

absolutes Halteverbot
(Aufstellung Firma
Strenger)

	Gemeinde Emmering Amperstr. 11a 82275 Emmering gemeinde@emmering.de		Tel.: 08141/4007-0 Fax.: 08141/4007-44 www.emmering.de	Bearbeitet: Farmbauer Datum: 29.04.2026
			Plan-Nr.: 02	Maßstab: 1:1251

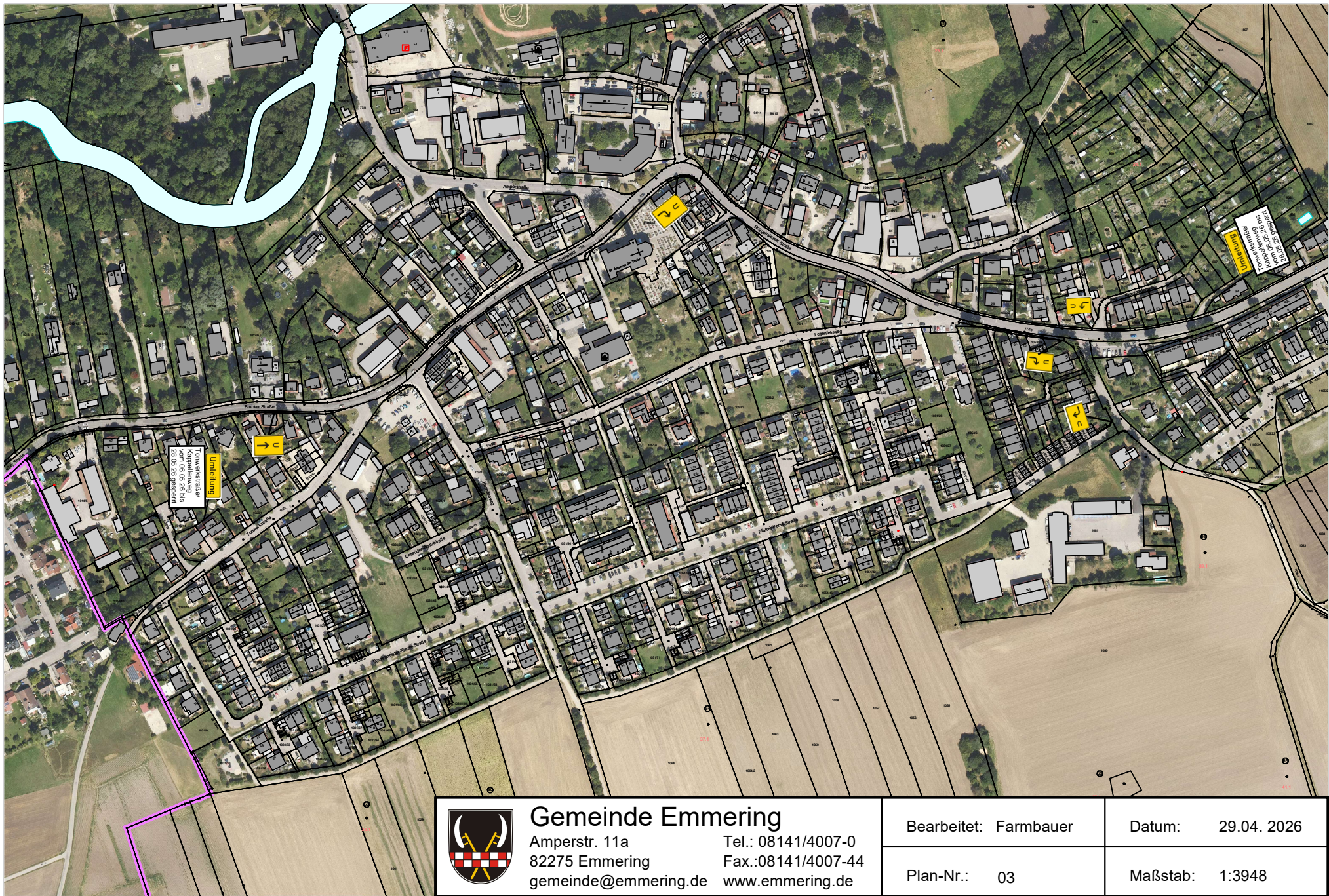



Umleitung
Umleitung der
Kampfbahnweg bei
20.05.2026 10.00 Uhr

Beschilderung
Beschilderung der
Kampfbahnweg bei
20.05.2026 10.00 Uhr

	Gemeinde Emmering		Bearbeitet: Farmbauer	Datum: 29.04.2026
	Amperstr. 11a 82275 Emmering gemeinde@emmering.de		Tel.: 08141/4007-0 Fax.:08141/4007-44 www.emmering.de	Plan-Nr.: 03

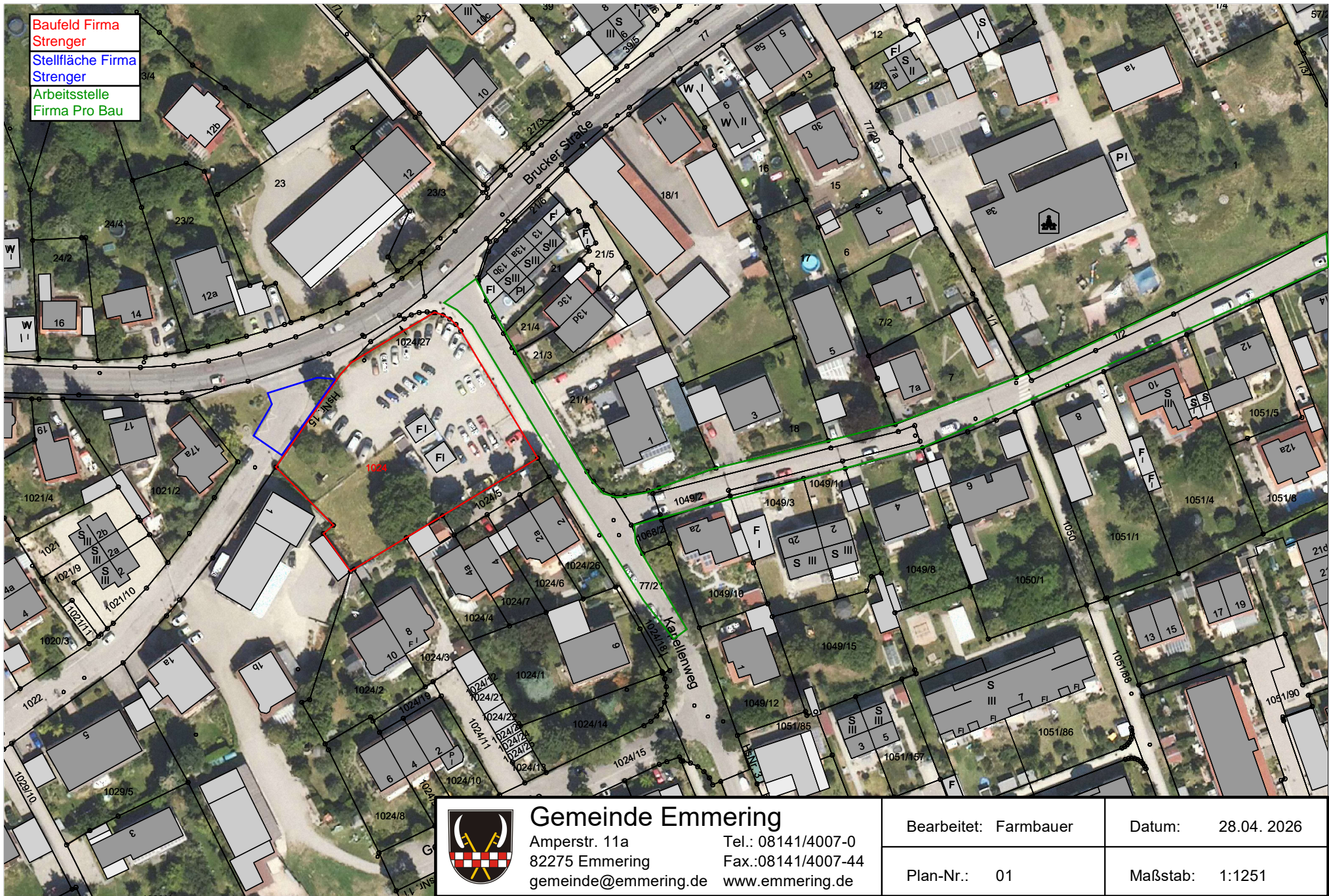
- Baufeld Firma
Strenger
- Stellfläche Firma
Strenger
- Arbeitsstelle
Firma Pro Bau



	Gemeinde Emmering		Bearbeitet: Farmbauer	Datum: 28.04.2026
	Amperstr. 11a 82275 Emmering gemeinde@emmering.de		Tel.: 08141/4007-0 Fax.:08141/4007-44 www.emmering.de	
			Plan-Nr.: 01	Maßstab: 1:1251